

INFORME DE MONITOREO DE MEDIOS*

Fecha: 06/03/2024

Semananº10

Coordinación de Vigilancia Epidemiológica

*Vigilancia basada en eventos de interés epidemiológico mediante el monitoreo de medios abiertos de comunicación locales y nacionales.

Reporte de eventos:

Amenaza	Tema	Medio	Fecha	Resumen	Liga	Prioridad	Verificación
Violencia	Violencia electoral en Morelos	El Sol de Cuernavaca	06 marzo 2024	Ante la crisis de inseguridad y amenazas, diversos candidatos declinaron de participar en el proceso electoral. Dirigentes estatales de Acción Nacional (PAN) y Partido de la Revolución Democrática (PRD) reportaron que esta situación se ha dado en municipios de la región sur y oriente de Morelos.	https://www.elsoldecuemavaca.com.mx/elecciones-2024/candidatos-se-bajan-de-la-contienda-por-la-violencia-en-morelos-11548469.html	Bajo	Ratificado
Biológico	Cierres viales por falta de agua potable en Cuernavaca	El Sol de Cuernavaca	06 marzo 2024	En estos momentos se registra una manifestación en Avenida Universidad a la altura de la Secretaría de Agricultura, Ganadería, Desarrollo Rural, Pesca y Alimentación (Sagarpa), en Cuernavaca.	https://www.elsoldecuemavaca.com.mx/local/trafico-cuernavaca-cambio-de-circulacion-en-guillermo-gandara-y-cierres-viales-11552161.html	Bajo	Ratificado
Biológico	Solicitan evitar desperdicios de agua	El Sol de Cuernavaca	06 marzo 2024	A través de un comunicado, la Comisión Nacional del Agua (Conagua) solicitó al Sistema de Agua Potable de Puente de Ixtla tomar las medidas necesarias para mitigar el sobre consumo del agua potable , ya que los mantos freáticos se vieron afectados por la falta de lluvias.	https://www.elsoldecuemavaca.com.mx/local/conagua-solicita-a-puente-de-ixtla-evitar-desperdicios-de-agua-11551607.html	Bajo	Ratificado
Biológico	Casos de Covid-19 en Morelos	El Sol de Cuernavaca	06 marzo 2024	En el último reporte de la Secretaría de Salud , correspondiente a la semana epidemiológica 09, se ha actualizado la situación de Covid-19 en Morelos .	https://www.elsoldecuemavaca.com.mx/local/covid-en-morelos-dos-personas-hospitalizadas-en-la-ultima-semana-11546012.html	Bajo	Ratificado
Biológico	Prevención de golpes de calor	El Sol de Cuernavaca	06 marzo 2024	Con la llegada de las altas temperaturas, el golpe de calor es una preocupación para muchas personas , especialmente para quienes habitan en el sur de Morelos o en zonas de temperaturas altas.	https://www.elsoldecuemavaca.com.mx/local/como-evitar-el-golpe-de-calor-guia-para-protegerse-11546010.html	Bajo	Ratificado
Violencia	Violencia en Bares de Cuernavaca	Diario de Morelos	06 marzo 2024	El alcalde de Cuernavaca, José Luis Urióstegui Salgado, se volvió a "lavar las manos" sobre los hechos violentos que han ocurrido en centros nocturnos de la capital morense, ya que expresó que el incumplimiento de la normatividad de horarios en estos centros nocturnos no se ha podido cumplir debido a que los inspectores del municipio a esas horas no se encuentran trabajando, pues su horario laboral inicia desde las nueve de la mañana y no en las madrugadas.	https://www.diariodemorelos.com/noticias/pide-edil-bares-de-cuernavaca-que-por-favor-cierren-temprano	Bajo	Ratificado
Biológico	Más del 80% de casos de Amiloidosis del país están en Morelos	La Unión	06 marzo 2024	En Morelos, al menos 22 familias de los municipios de Puente de Ixtla, Amacuzac, Huitzilac y Tetela del Volcán padecen amiloidosis hereditaria, lo que representa el 84 por ciento del total de casos en el país.	https://www.launion.com.mx/morelos/sociedad/noticias/245749-mas-de-80-por-ciento-de-casos-de-amiloidosis-están-en-morelos.html	Bajo	Ratificado
Sequía	Afectaciones de sequía en el campo	La Unión	06 marzo 2024	Los productores agropecuarios que dependen del agua del río Cuautla para el riego de sus cultivos se encuentran preocupados porque la irregularidad del temporal ha provocado que disminuya el caudal, lo que hace urgente la tecnificación del riego para aprovechar al máximo el líquido disponible y mantener la producción de granos básicos y hortalizas.	https://www.launion.com.mx/morelos/cuautla/noticias/245808-ante-falta-de-agua-urge-tecnificacion-del-riego-de-cultivos-campesinos.html	Bajo	Ratificado



<http://ssm.gob.mx>



Servicios de Salud Morelos



@MorelosSalud

Callejón Borda N°3 Col. Centro C.P. 62000
Teléfono (777) 312 62 31 / 314 33 36 ext. 222

**Calle Gómez Azcárate No. 205, Col. Lomas de la Selva
C.P. 62270, Cuernavaca, Morelos. Tel.: 777 102 25 56**

Amenaza	Tema	Medio	Fecha	Resumen	Liga	Prioridad	Verificación
Volcánico	Prevención ante caída de ceniza	La Unión	06 marzo 2024	Un llamado a mantenerse alerta a la eventual caída de ceniza del volcán Popocatepetl para protegerse a tiempo hizo el titular de la Dirección de Protección Civil de este municipio, Francisco Jiménez Ventura, quien destacó que, debido a los vientos que en esta época cambian hacia Morelos, es posible que continúe registrándose la lluvia de material volcánico en el municipio.	https://www.launion.com.mx/morelos/cuautla/noticias/245729-recomiendapc-mantener-medidas-preventivas-ante-caida-de-ceniza.html	Bajo	Ratificado
Volcánico	Suspensión de actividades escolares ante caída de ceniza	La Unión	06 marzo 2024	Si la caída de ceniza aumenta en las próximas horas, directivos de escuelas podrían suspender actividades; hasta el momento no se ha registrado lluvia intensa en la región, a diferencia de entidades vecinas.	https://www.launion.com.mx/morelos/avances/noticias/245851-podrian-suspender-directivos-actividades-en-escuelas-si-caida-de-ceniza-aumenta.html	Bajo	Ratificado
Biológico	Falta de agua potable en Tlayacapan	La Unión	06 marzo 2024	Habitantes de Tlayacapan bloquearon la avenida Morelos, en protesta por la falta de suministro regular de agua desde noviembre pasado.	https://www.launion.com.mx/morelos/avances/noticias/245850-protestan-habitantes-de-tlayacapan-por-falta-de-suministro-regular-de-agua.html	Bajo	Ratificado
Altas temperaturas	Se prevé ambiente muy caluroso	La Unión	06 marzo 2024	La Comisión Estatal del Agua (Ceagua) informó en un comunicado sobre el pronóstico del tiempo, a 24 y 48 horas; habrá condiciones de cielo despejado en promedio, sin lluvias, así como ambiente cálido a muy caluroso que prevalecerá durante la mayor parte del día, fresco por la mañana.	https://www.launion.com.mx/morelos/avances/noticias/245844-en-morelos-se-preven-condiciones-de-cielo-despejado-sin-lluvias-y-ambiente-calido-a-muy-caluroso.html	Bajo	Ratificado
Volcánico	Caída de ceniza en Hueyapan y Tetela del Volcán	La Unión	06 marzo 2024	Esta mañana se registra ligera caída de ceniza del volcán Popocatepetl en las comunidades de Hueyapan y Tetela del Volcán, debido a la actividad del coloso y a la dirección del viento.	https://www.launion.com.mx/morelos/avances/noticias/245833-ligera-caida-de-ceniza-en-hueyapan-y-tetela-del-volcan.html	Bajo	Sin reporte de afectaciones al momento
Biológico	Aumento de casos de Síndrome de Guillain Barre en Tlaxcala	Infobae	06 marzo 2024	Luego de que se registraran varios casos de personas contagiadas por el Síndrome de Guillain-Barré , el Gobierno de Tlaxcala se vio en la necesidad de emitir una alerta epidemiológica para proteger a la población más vulnerable del estado.	https://www.infobae.com/mexico/2024/03/06/tlaxcala-en-alerta-epidemiologica-aumentan-casos-de-sindrome-de-guillain-barre/	Bajo	Ratificado
Biológico	Aumento de casos de Síndrome de Guillain Barre en Tlaxcala, alerta epidemiológica	La Jornada	06 marzo 2024	El sector salud de Tlaxcala exhortó al personal de las unidades médicas de primer y segundo nivel de atención a reforzar las medidas de capacitación al personal médico para identificar y atender padecimientos de Síndrome de Guillain Barré.	https://www.lajornadadeoiente.com.mx/tlaxcala/sector-salud-emite-una-alerta-epidemiologica-ante-el-incremento-de-casos-de-sindrome-de-guillain-barre/	Bajo	Ratificado



<http://ssm.gob.mx>



Servicios de Salud Morelos



@MorelosSalud

Callejón Borda N°3 Col. Centro C.P. 62000
Teléfono (777) 312 62 31 / 314 33 36 ext. 222

**Calle Gómez Azcárate No. 205, Col. Lomas de la Selva
C.P. 62270, Cuernavaca, Morelos. Tel.: 777 102 25 56**

INFORME DE RIESGOS METEOROLÓGICOS

Fecha: 06/03/2024

Semananº10

Coordinación de Vigilancia Epidemiológica

Fuente: Servicio Meteorológico Nacional de México, CONAGUA. <https://proteccioncivil.morelos.gob.mx/>

CIELO MAYORMENTE DESPEJADO Y AMBIENTE CALUROSO SOBRE LA MAYOR PARTE DEL PAÍS

Este día, una **circulación anticiclónica** en niveles medios de la atmósfera, mantendrá cielo despejado y ambiente cálido a caluroso con escasa probabilidad de lluvia en la mayor parte del territorio nacional. En tanto que, un **canal de baja presión** extendido sobre el oriente del país en interacción con una **línea seca** al norte de Tamaulipas y el flujo de la **corriente en chorro subtropical**, mantendrán fuertes rachas de viento con posibles tolvánas, así como lluvias aisladas en el noreste de México. Un segundo **canal de baja presión** se extenderá sobre el sureste del territorio nacional y, en combinación con el ingreso de **humedad** del Golfo de México y Mar Caribe, ocasionará lluvias y chubascos en dicha región, además de la Península de Yucatán. Finalmente, durante esta noche, un **frente frío** ingresará sobre el noroeste de México, se asociará con una **vaguada polar** y con la **corriente en chorro subtropical** y ocasionará rachas de viento fuertes con tolvánas en dicha región, lluvias puntuales fuertes y posible caída de **nieve o aguanieve** durante la noche y la madrugada del jueves, en sierras de Baja California.

Los vientos fuertes podrían derribar árboles y anuncios publicitarios.

Las lluvias fuertes en Baja California, podrían originar encharcamientos, deslaves e inundaciones.

Vientos con rachas de 30 a 50 km/h y posibles tolvánas:

Puebla, Tlaxcala, Estado de México y Ciudad de México.

Temperaturas Máximas de 40-45 °C:

Guerrero, **Morelos (sur)**, Campeche y Yucatán.

Pronóstico en región Mesa Central:

Cielo despejado por la mañana en la región y con posibles bancos de niebla en sierras del norte de Hidalgo y Puebla. Por la tarde, cielo despejado a medio nublado con lluvias aisladas en Puebla. Ambiente fresco por la mañana y frío en zonas serranas. **Por la tarde ambiente cálido y caluroso en la región, muy caluroso en el sur de Morelos.** Viento de componente sur con rachas de 30 a 50 km/h y posibles tolvánas en la región.

SISTEMAS METEOROLÓGICOS ACTUALES

No. 131 del 06 de marzo de 2024 / 06:00 horas

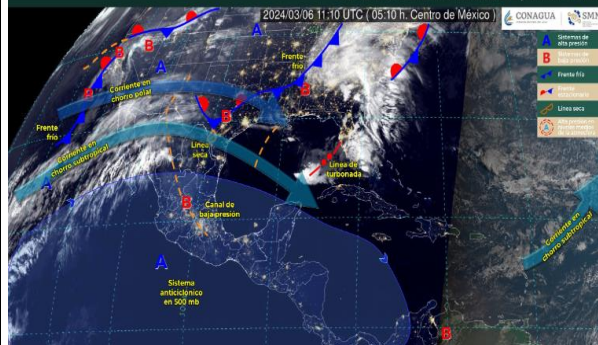

Recomendaciones de Protección Civil

TEMPERATURAS ALTAS:

- Extremar precaución ante temperaturas altas, dar especial atención a **personas enfermas y de la tercera edad, niños e indigentes.**
- Mantenerse fresco e hidratado, tomar **abundantes líquidos.**
- No exponerse por **tiempos prolongados a los rayos solares** para evitar insolación y golpes de calor.
- Utilizar **ropa y calzado ligero para esta temporada**, de preferencia en colores claros, para evitar que aumente la temperatura corporal e incluso se presente un "golpe de calor".
- **Mantener informada a la población.**

Nivel de riesgo bajo

No existe riesgo meteorológico para la población en general, aunque sí para alguna actividad concreta (fenómenos meteorológicos habituales) o localización de alta vulnerabilidad, por ejemplo, zonas BAJAS de Morelos con mayor exposición a ALTAS temperaturas.



<http://ssm.gob.mx>



Servicios de Salud Morelos



@MorelosSalud

Callejón Borda N°3 Col. Centro C.P. 62000
Teléfono (777) 312 62 31 / 314 33 36 ext. 222

**Calle Gómez Azcárate No. 205, Col. Lomas de la Selva
C.P. 62270, Cuernavaca, Morelos. Tel.: 777 102 25 56**

INFORME DE MONITOREO VOLCÁNICO Y SISMOLÓGICO

Fecha: 06/03/2024

Semanan°10

Coordinación de Vigilancia Epidemiológica

Fuente: Servicio Sismológico Nacional, UNAM. / Centro nacional de Prevención de Desastres (CENAPRED)-SEGOB, SENEAM-SCT y NOAA.

En las últimas 24 horas, mediante los sistemas de **monitoreo del volcán Popocatepetl**, se registraron **52 exhalaciones** acompañadas de vapor de agua, otros gases volcánicos y ceniza. Adicionalmente se identificaron **1030 minutos de tremor de alta frecuencia** y baja amplitud. En el transcurso de esta mañana y **al momento de este reporte se observa una emisión continua de gases volcánicos y ceniza, con dispersión hacia el este-sureste (E-SE).**

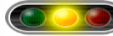
NIVEL DE ALERTA		AMARILLO-FASE 2	RECOMENDACIONES PARA LA FASE AMARILLO FASE 2
	<p>El volcán presenta incremento en su actividad, con explosiones esporádicas:</p> <ul style="list-style-type: none">● Pluma continúa de vapor de agua y gas.● Caída de ceniza leves a moderadas en poblaciones cercanas.● Lanzamiento de fragmentos incandescentes y posibilidad de flujos piroclásticos de corto alcance asociado a las explosiones.● Crecimiento y destrucción de domos de lava.● Flujos de lodo o escombros de corto alcance. <p>1. Continuar con el radio de seguridad de 12 km, por lo que la permanencia en esa área no está permitida.</p> <p>2. Controlar el tránsito entre Santiago Xalitintla y San Pedro Nexapa, vía Paso de Cortés.</p> <p>3. A las autoridades de Protección Civil, mantener sus procedimientos preventivos, de acuerdo con sus planes operativos.</p> <p>4. A la población se le recomienda eleva la atención a los avisos de las autoridades de su localidad y se exhorta a no acercarse al volcán, y mucho menos al cráter.</p> <p>5. Mantenerse fuera de cañadas ante posibles flujos de lodo, principalmente en temporada de lluvias.</p>		

PRONOSTICO DE CAIDA DE CENIZA

En caso de una exhalación de ceniza volcánica, el pronóstico de trayectoria hacia el sur-sureste (simulando exhalación cada hora en las próximas 6 horas), a su paso por la zona oeste y sur del estado de Puebla y zona oeste del estado de Oaxaca, para las **primeras 12 horas de pronóstico** (de las 09:00 a las 21:00 hora local). Posteriormente, para las **últimas 12 horas de pronóstico** (de las 21:00 a las 09:00 hora local del día siguiente), las trayectorias continuarán sobre la zona sur del estado de Puebla; zona oeste del estado de Oaxaca y zona este del estado de Guerrero.

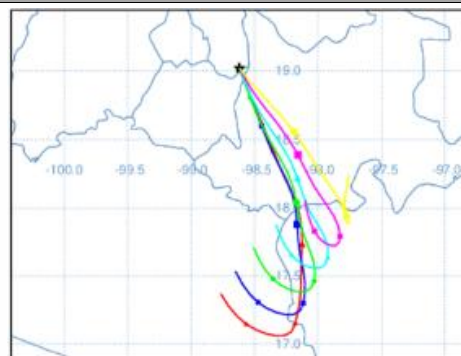

SIN PRONOSTICO DE CAIDA DE CENIZA PARA EL ESTADO

SISMOS	<p>Se registró sismo de magnitud de 4.3 grados Richter, a las 06:33:37 hrs con localización del epicentro a 80 km al suroeste de CD Hidalgo, Chiapas.</p> <p>NO PERCIBIDO EN EL ESTADO DE MORELOS.</p>	
	<h3>REPORTE DE DAÑOS A LA POBLACION</h3>	
PROTECCIÓN CIVIL	Sin reporte de daños a la población ni a la infraestructura en salud.	



<http://ssm.gob.mx>



Servicios de Salud Morelos



@MorelosSalud

Callejón Borda N°3 Col. Centro C.P. 62000
Teléfono (777) 312 62 31 / 314 33 36 ext. 222

**Calle Gómez Azcárate No. 205, Col. Lomas de la Selva
C.P. 62270, Cuernavaca, Morelos. Tel.: 777 102 25 56**

INFORME DE MONITOREO DE TEMPERATURAS Y CALIDAD DEL AIRE

Fecha: 06/03/2024

Semana N°10

Coordinación de Vigilancia Epidemiológica

Fuente: Comisión Estatal de Agua (CEAGUA)



PRONOSTICO DE TEMPERATURAS POR MUNICIPIO

Municipio	Min.	Max.	Municipio	Min.	Max.
Amacuzac	13°	37°	Tepalcingo	15°	35°
Cuautla	16°	35°	Ayala	15°	38°
Jiutepec	15°	35°	Huitzilac	07°	25°
Temixco	16°	36°	Tepoztlán	13°	34°
Tlaltizapan	15°	38°	Zacualpan	13°	30°
Axochiapan	15°	38°	Tlaquiltenango	14°	40°
Cuernavaca	13°	34°	Puente de Ixtla	14°	39°
Jojutla	16°	39°			

TEMPERATURAS MÁXIMAS Y MÍNIMAS, ULTIMAS 24 HRS

Mínimas

Huitzilac	07° 25°
Tetela del Volcán	11° 25°
Totolapan	12° 27°
Ocuituco	12° 27°

Máximas

Tlaquiltenango	14° 40°
Jojutla	16° 39°
Axochiapan	15° 38°
Zacatepec	16° 37°



CALIDAD DEL AIRE

ÍNDICE AIRE Y SALUD	NIVEL DE RIESGO ASOCIADO	RECOMENDACIONES	
		GRUPOS SENSIBLES	PARA TODA LA POBLACIÓN
<p>Estación de Monitoreo Cuernavaca Centro, Morelos</p> <p>57 Moderado</p> <p>Updated on Wed. 10:00 temperature: 18°C</p> <p>current past 2 days</p> <p>PM2.5 AQI 57 12 18 6 12 18 6 25 82</p> <p>PM10 AQI 52 12 18 6 12 18 6 17 61</p>	<p>Moderado</p> <p>Las personas sensibles pueden experimentar síntomas respiratorios (asmáticos), posible agravamiento de enfermedad pulmonar y cardiaca en personas con enfermedad cardiopulmonar y adultos mayores.</p>	<p>Considera reducir las actividades físicas vigorosas al aire libre.</p>	<p>Disfruta las actividades al aire libre.</p>



<http://ssm.gob.mx>



Servicios de Salud Morelos



@MorelosSalud

Callejón Borda N°3 Col. Centro C.P. 62000
Teléfono (777) 312 62 31 / 314 33 36 ext. 222

Calle Gómez Azcárate No. 205, Col. Lomas de la Selva
C.P. 62270, Cuernavaca, Morelos. Tel.: 777 102 25 56

INFORME DE MONITOREO EPIDEMIOLÓGICO

Fecha: 06/03/2024

Semanan°10

Coordinación de Vigilancia Epidemiológica

Fuente: Jurisdicciones Sanitarias del estado de Morelos.

JURISDICCION SANITARIA I:

AL MOMENTO DE ESTE REPORTE LA UIES ESTATAL **NO HA RECIBIDO INFORME DE EVENTOS EXTRAORDINARIOS DE NOTIFICACION INMEDIATA** POR PARTE DE LA JURISDICCION SANITARIA.
RED NEGATIVA DE CASOS AFECTADOS POR TEMPERATURAS NATURALES EXTREMAS.

JURISDICCION SANITARIA II:

AL MOMENTO DE ESTE REPORTE LA UIES ESTATAL **NO HA RECIBIDO INFORME DE EVENTOS EXTRAORDINARIOS DE NOTIFICACION INMEDIATA** POR PARTE DE LA JURISDICCION SANITARIA.
RED NEGATIVA DE CASOS AFECTADOS POR TEMPERATURAS NATURALES EXTREMAS.

JURISDICCION SANITARIA III:

AL MOMENTO DE ESTE REPORTE LA UIES ESTATAL **NO HA RECIBIDO INFORME DE EVENTOS EXTRAORDINARIOS DE NOTIFICACION INMEDIATA** POR PARTE DE LA JURISDICCION SANITARIA.
RED NEGATIVA DE CASOS AFECTADOS POR TEMPERATURAS NATURALES EXTREMAS.

SISTEMA NOTINMED

○ CASO SÍNDROME COQUELUCHOIDE.

- Folio: **NM00324926-0**
- Municipio: **Jiutepec**
- Lugar: **Col Pedregal**
- Población afectada: **1 masculino de 1 mes de edad**
- Defunciones: **0**
- Fecha de inicio de Síntomas: **27/02/2024**
- Fecha de primer contacto con servicios de salud e inicio de antibiótico: **01/03/2024**
- Inicio de estudio epidemiológico: **05/03/2024**
- Toma de muestras para laboratorio: **05/03/2024 PENDIENTE RESULTADO**
- Unidad notificante: **Hospital del Niño Morelense**



<http://ssm.gob.mx>



Servicios de Salud Morelos



@MorelosSalud

Callejón Borda N°3 Col. Centro C.P. 62000
Teléfono (777) 312 62 31 / 314 33 36 ext. 222

**Calle Gómez Azcárate No. 205, Col. Lomas de la Selva
C.P. 62270, Cuernavaca, Morelos. Tel.: 777 102 25 56**